



Sehr geehrte Damen und Herren,

um mit den Programmen von BauSU® auf dem Stand der Technik zu bleiben, wie sie von Windows 10 und vielen aktuellen Internetbrowsern wie z.B. Google Chrome oder Firefox verwendet wird, haben wir in der neuen 45er Version die globale Darstellung / Navigation zwischen den Dialogen verändert, was zu einer optischen Änderung des Hauptmenüs geführt hat.

- Entfernung des „bunten“ Windows-XP-Stiles: Schnellerer und übersichtlicherer Bildaufbau
- Symbole angelehnt an die Windows 10 Standardsymbole: Gesteigerte Wiedererkennbarkeit
- Verzicht auf Farben: Weniger Ablenkung der Aufmerksamkeit des Anwenders
- Ersatz der bisher (optionalen) Schnellstartleiste durch eine permanente Navigationsleiste: Schnellere Navigation durch die Dialoge
- Nutzung der Kopfzeile für die Registerlaschen (Tabs) zum Navigieren durch mehrere Arbeitsfenster: Platzgewinn in der Vertikalen
- Verzicht auf die bisherige „Statuszeile“, Nutzung der Kopfzeile: Platzgewinn in der Vertikalen
- Anpassung an Full HD (16:9) Bildschirme, wie sie dem aktuellen Stand der Technik entsprechen, durch bessere Nutzung der Höhe

Insbesondere BauSU Anwender, welche bisher noch den „bunten“ Windows-XP-Style von 2003 genutzt haben, werden eine deutliche Änderung der BauSU Oberfläche wahrnehmen. Wer bereits mit dem „Flat“-Style (Windows 10) gearbeitet hat, wird weniger Änderungen wahrnehmen.

Generell hat sich jedoch nur die globale Darstellung/Navigation zwischen den Dialogen verändert, die Bedienung innerhalb der Dialoge wurde erhalten, so dass sich die BauSU Anwender schnell an die neue Oberfläche gewöhnen und sofort die Vorteile erkennen und nutzen können.

Hier ein paar Beispiele und Hilfen für den Übergang von „alt“ zu neu“. **Vielleicht können Sie diese Infos ja vorab als PDF an Ihre Mitarbeiter, die mit BauSU arbeiten, verteilen, damit im neuen Hauptmenü die ersten Fragen sofort anhand der folgenden Beispiele geklärt werden können:**

Typisches Hauptmenü bis Version 44 (Beispiel Kalkulationslayout / Style Win10)

The screenshot shows the main menu of BauSU for Windows. The menu is organized into three columns: 'Ausschreibung', 'Abrechnung', and 'Auswertungen'. Each column contains several icons with corresponding numbers and text labels. For example, under 'Ausschreibung', there are icons for 'LV Erfassung' (4210), 'LV importieren' (4261), 'LV exportieren' (4262), 'Kalkulationslisten' (4221), 'Zuschlags eingabe' (4222), 'Angebots- und Blankettdruck' (4240), 'LV-A - Elementpreise' (4223), and 'Formblätter (EFB)' (4225). Under 'Abrechnung', there are icons for 'Aufmaß nach LV-Positionen' (4312), 'Aufmaßlisten' (4321), 'Rechnungsdruck' (4330), 'Abschlagszahlung' (4340), 'DB-ANKE (kostpfl.Zusatz)' (4228), and 'Kopfdaten' (4211). Under 'Auswertungen', there are icons for 'Massenauszüge' (4410), 'Zeitvorgabelisten' (4420), 'Über-/Unterdeck.' (4430), and 'Aufmaßimport' (4351). At the bottom of the menu, there is a status bar with 'UWE2' and other system information.

Overlaid on the menu is a window titled 'Bauleiter- und Projektinfo' showing a 'Kalkulation' (Calculation) overview. The window displays project details for 'Projekt (LV)' with 'Int.Nr. 2003' and 'Objekt 4711-0915 Verona Feldbusch Gesamtschule Prof. Dieter Bohlen'. It includes a table for 'Kalkulation/Angebot' with columns for 'Datum', 'Bediener', 'ohne Zg.', and 'inkl Zg.'. The table shows entries for 'Eingang', 'Erfassung', 'Kalkulation', 'Angebot', 'Auftrag erteilt am', and 'Arbeitskalkulation'. Below the table, there is a section for 'EP-Anteile' (EP-Share) with a search bar and a table showing 'EP-Anteil', 'EKT', 'EKT+BGK', 'Gesamt', and 'DB %' for 'Gesamt', 'Lohn', and 'Material'.

.... und hier nun ein vergleichbares Hauptmenü der Version 45

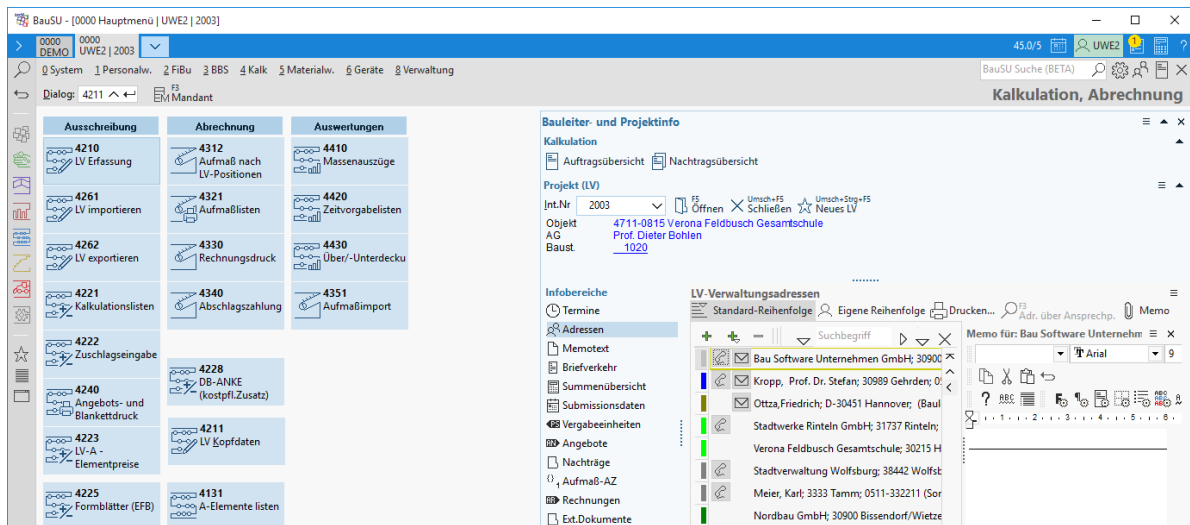

Was ist neu / anders:

Die Statuszeile aus dem alten Menü, die sich am unteren Bildschirmrand befand, wird eingespart.

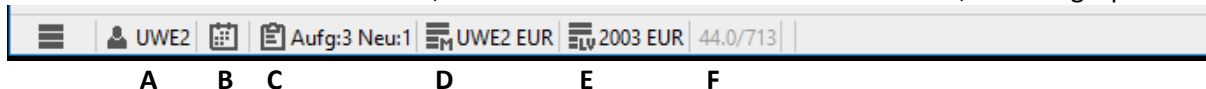

- A) Der Bediener, im Beispiel Uwe2,
- B) die Schaltfläche für die Terminübersicht,
- C) die Schaltfläche für Aufgaben (Workflow) finden sich im neuen Menü **oben rechts**
Bei den Aufgaben wird die Anzahl der „neuen, ungelesenen“ Aufgaben als Zahl in einem gelben Kreis dargestellt

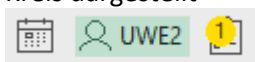

- D) Der Mandant ist links in der **obersten Zeile** des Fensters zu finden; werden in mehreren Fenstern gleichzeitig verschiedene Mandanten geöffnet, so wird jeder als eigener TAB dargestellt. Zusätzlich als Info noch der Dialog, der in diesem Fenster geöffnet ist, sowie das LV, das gerade in Bearbeitung ist



- E) Das angewählte LV - Wie unter D aufgeführt sind der Mandant links und das LV rechts in einer „TAB“-Lasche zusammen aufgeführt.

- F) Die Programm-Versionsnummer wird rechts oben angezeigt.

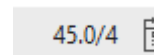

Kopfzeile „altes“ Hauptmenü:



Die Schaltfläche **Fenster** ist nicht mehr vorhanden. Ein neues Fenster kann über ein kleines Menü eröffnet werden

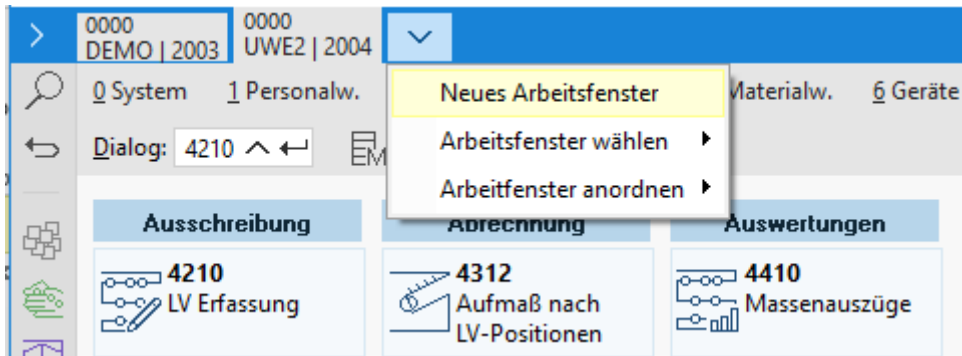

Die Schaltfläche **Hilfe** gibt es nicht mehr. Punkte, die sich darunter befanden, sind alle unter dem **Fragezeichen (?)** zusammengefasst.

- Der Update-Manager heißt nun Versionsmanager
- Den Online-Support (Mikogo) kann man auch an dieser Stelle aufrufen

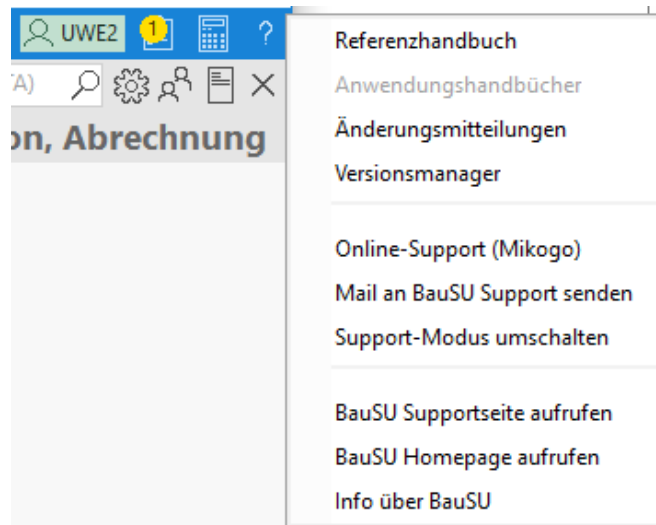

Die nun

Desktop anpassen und Desktoplayout auswählen wird rechts oben mittels Zahnrad (Einstellungen) aufgerufen. die Desktopeigenschaften wie Farbe, Style Schaltflächen können hier aufgerufen werden.

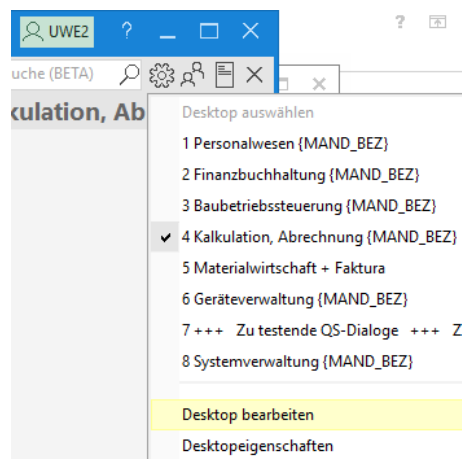

neu Auch usw...

Die Arbeitsgebiete / Programmhauptmodule sind zusätzlich noch links am Bildschirmrand ersichtlich:

- a) per Einstellung auch mit Bezeichnung b) reine Symbole in den programmtypischen Farben

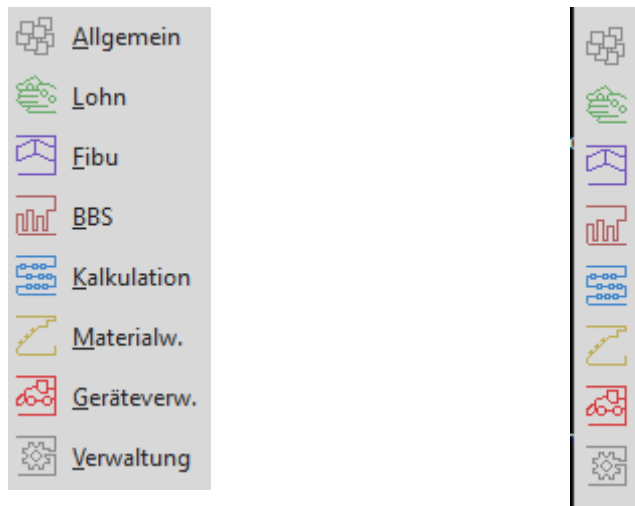

Klickt man auf ein Symbol, erscheinen die bekannten „Pulldown-Menüs“ mit der Auswahl der Dialoge / Untermenüs:

